

inż. Mirosław Kołomański
ul. Marii Skłodowskiej-Curie 42, 83-200 Starogard Gd., tel. 502301976
Certyfikowany Rzeczoznawca Samochodowy
wpisany na listę Ministra Infrastruktury nr RS 001672.
Europejskie Centrum Certyfikacji Rzeczoznawców
i Specjalistów Techniki Samochodowej TÜVPOL Sp. z o.o.

Opinia numer: 439/2023

z dnia: 2023/11/22

Rzeczoznawca : Mirosław Kołomański

Zleceniodawca: Syndyk Grzegorz Wichrowski

Zadanie: Określenie wartości rynkowej pojazdu

DANE IDENTYFIKACYJNE POJAZDU

Dane: [C] XI-2023

Marka: MERCEDES-BENZ

Rok produkcji: 2014

Model: 1218 Atego E6 12.0t

Wersja: 1218

Nr rejestracyjny: GSZAG64

Rodzaj pojazdu: Samochód ciężarowy*

VIN: WDB9670251L858523



Nr INFO-EKSPERT pojazdu bazowego	022-07711
Data pierwszej rejestracji	2015/09/08
Wskazanie drogomierza	137039 km
Okres eksploatacji pojazdu (15/09/08-23/11/22)	98 mies.
Dop. masa całkowita	11990 kg
Rodzaj zabudowy	oponczka + plandeka
Rodzaj kabiny / Oznaczenie kabiny	krótka (odchylana) / S
Liczba osi / Rodzaj napędu / Skrzynia biegów	2 / 4x2 / manualna
Zawieszenie osi przedniej / tylnej / Rozstaw osi	resory / resory / 4160 mm
Jednostka napędowa	z zapłonem samoczynnym
Pojemność / Moc silnika	5132 ccm / 130kW (177KM)
Doładowanie	Turbosp. z chłodn. powietrza
Liczba cylindrów / Układ cylindrów	4 / rzędowy
Norma spalin	E6

Wartość rynkowa brutto wyżej zidentyfikowanego pojazdu, określona na dzień wykonania opinii wynosi:

102800 PLN

w tym VAT (23,0%) 19222,76 PLN

Biurow Rzeczoznawstwa Samochodowego,
Ruchu Drogowego, Wyceny Maszyn i Urządzeń
inż. Mirosław Kołomański
83-200 Starogard Gdański
NIP 592-1333986

OPINIA Nr: 439/2023

z dnia: 2023/11/22

Rzeczoznawca : Mirosław Kołomański

Zleceniodawca: Syndyk Grzegorz Wichrowski

Zadanie: Określenie wartości rynkowej pojazdu

DANE IDENTYFIKACYJNE POJAZDU

Dane: [C] XI-2023

Marka: MERCEDES-BENZ

Rok produkcji: 2014

Model: 1218 Atego E6 12.0t

Wersja: 1218

Nr rejestracyjny: GSZAG64

Rodzaj pojazdu: Samochód ciężarowy*

VIN: WDB9670251L858523

Nr INFO-EKSPERT pojazdu bazowego	022-07711
Data pierwszej rejestracji	2015/09/08
Wskaźnik drogomierza	137039 km
Okres eksploatacji pojazdu (15/09/08-23/11/22)	98 mies.
Dop. masa całkowita	11990 kg
Rodzaj zabudowy	oponczna + plandeka
Rodzaj kabiny / Oznaczenie kabiny	krótka (odchylana) / S
Liczba osi / Rodzaj napędu / Skrzynia biegów	2 / 4x2 / manualna
Zawieszenie osi przedniej / tylnej / Rozstaw osi	resory / resory / 4160 mm
Jednostka napędowa	z zapłonem samoczynnym
Pojemność / Moc silnika	5132 ccm / 130kW (177KM)
Doładowanie	Turbosp. z chłodn. powietrza
Liczba cylindrów / Układ cylindrów	4 / rzędowy
Norma spalin	E6

RÓŻNICE WZGLĘDEM POJAZDU BAZOWEGO

Wycena wykonana na podstawie pojazdu o zbliżonych parametrach. Zmodyfikowane elementy to:

	Pojazd bazowy	Pojazd wyceniany
Rodzaj zabudowy	Skrzynia	oponczna + plandeka

WYPOSAŻENIE SPECJALNE

WINDA ZAŁADOWCZA

2 091 PLN

WYPOSAŻENIE STANDARDOWE (2013.11-)

Lp.	Nazwa elementu wyposażenia	Lp.	Nazwa elementu wyposażenia
1	ABS - system zapobiegający blokowaniu kół	7	Światła do jazdy dziennej
2	Dach otwierany mechanicznie	8	Tachograf 1 dniowy dla 2 kierowców
3	Immobilizer	9	Tempomat
4	Lusterko zewnętrzne kierowcy regulowane elektrycznie	10	Zbiornik AdBlue 25l
5	Ogranicznik prędkości do 90 km/h	11	Zbiornik paliwa 120l
6	System elektronicznej kontroli toru jazdy ESP		

Biuro Rzeczoznawstwa Samochodowego,
Ruchu Drogowego, Wyceny Maszyn i Urządzeń
inż. Mirosław Kołomański
83-200 Starogard Gdąski
NIP 5921333986

OPIS ZAMONTOWANEGO W POJEŹDZIE OGUMIENIA

Koło	Marka, typ	Bieżnik [mm]	Zużycie [%]
Przednie lewe:	*Westlake AllRoutes WSR1 265/70R 19,5	7,0	64
Przednie prawe:	*Westlake AllRoutes WSR1 265/70R 19,5	7,0	64
Tylnie LZ:	BRIDGESTONE 265/70 R17.5 138/136M M 729 TL (NAPĘD)	7,0	64

Tylne LW:	BRIDGESTONE 265/70 R17.5	138/136M	M 729 TL (NAPEŁD)	7,0	64
Tylne PZ:	BRIDGESTONE 265/70 R17.5	138/136M	M 729 TL (NAPEŁD)	7,0	64
Tylne PW:	BRIDGESTONE 265/70 R17.5	138/136M	M 729 TL (NAPEŁD)	7,0	64

KOREKTY

WARTOŚĆ BAZOWA (POJAZDU BAZOWEGO) BRUTTO (114 mies.) **101 721 PLN**

Do wyceny wykorzystano dane pojazdu bazowego zgodnego z pojazdem wycenianym pod względem marki oraz przeznaczenia i podstawowych parametrów podwozia (silnik, układ napędowy, dopuszczalna masa całkowita).

KOREKTA ZA ZMIANĘ PARAMETRÓW ZABUDOWY **- 1 968 PLN**

Pojazd bazowy i wyceniany różnią się rodzajem zabudowy ładunkowej (skrzynia, furgon, chłodnia, samowyladowcza) i / lub jej wielkością oraz wyposażeniem. Korekta jest wyceną różnicy pomiędzy wartościami zabudów pojazdu bazowego i wycenianego.

KOREKTA ZA WYPOSAŻENIE SPECJALNE **2 091 PLN**

Wyposażenie specjalne pojazdu powoduje powiększenie wartości pojazdu, gdy jest sprawne, czyli zdolne do spełnienia swojej funkcji. Wielkość korekty wartości bazowej, związanej z wyposażeniem specjalnym pojazdu została określona na podstawie udziału jego wyposażenia w wartości standardowo wyposażonego nowego pojazdu z uwzględnieniem amortyzacji pojazdu.

KOREKTA ZA PIERWSZĄ REJESTRACJĘ **12 772 PLN**

Korekta uwzględnia wpływ daty pierwszej rejestracji pojazdu (pierwszego dopuszczenia do ruchu po zakupieniu pojazdu nowego) na jego wartość. Przyjmuje się, że pojazd bazowy został zarejestrowany po raz pierwszy 2014/05/15. Pojazd wyceniany został zarejestrowany 16 miesięcy później, zatem jego okres eksploatacji jest krótszy od okresu eksploatacji pojazdu bazowego i stąd wynika dodatnia korekta wartości.

KOREKTA ZA OGUMIENIE **- 1 847 PLN**

Korekta uwzględnia wpływ stanu ogumienia na wartość pojazdu. Zużycie poszczególnych opon zostało określone z uwzględnieniem zmierzonej wysokości ich bieżnika. Punktem odniesienia jest ogumienie o zużyciu 50%.

KOREKTY RÓŻNE **- 10 000 PLN**

W tym:		[%]	Wart. [PLN]
stan techniczny i konieczne naprawy		-8,7	-10 000

Stan techniczny, kontrolka o kontroli silnika, weryfikacja, serwis, naprawy eksploatacyjne.

Wartość rynkowa brutto wyżej zidentyfikowanego pojazdu, określona na dzień wykonania opinii wynosi:

102800 PLN

(słownie: sto dwa tysiące osiemset złotych)

w tym VAT (23,0%) 19222,76 PLN

Wartość określono na podstawie:

- notowań wartości rynkowych z bazy pojazdów "Komputerowego Systemu INFO-EKSPERT" na XI-2023 zaakceptowanych przez wykonawcę opinii,
- korekt mających wpływ na wartość pojazdu.

Biuro Rzeczoznawstwa Samochodowego,
Ruchu Drogowego, Wyceny Maszyn i Urządzeń
inż. Mirosław Kolomański
83-200 Starogard Gdański
NIP 5921333986

DOKUMENTACJA FOTOGRAFICZNA

do opinii nr: 439/2023

z dnia: 2023/11/22

DANE IDENTYFIKACYJNE POJAZDU

Dane: [C] XI-2023

Marka: MERCEDES-BENZ

Rok produkcji: 2014

Model: 1218 Atego E6 12.0t

Wersja: 1218

Nr rejestracyjny: GSZAG64

Rodzaj pojazdu: Samochód ciężarowy*



Fot. 1 PB020090



Fot. 2 PB020091



Fot. 3 PB020092



Fot. 4 PB020093

Biuro Przetwarzalstwa Samochodowego,
Ruchu Drogowego, Wyceny Maszyn i Urządzeń
inż. Mirosław Kolomański
83-200 Sterogard Gdański
NIP 492133966



Fot. 5 PB020094



Fot. 6 PB020095



Fot. 7 PB020096



Fot. 8 PB020097



Fot. 9 PB020098



Fot. 10 PB020099

Biurowo Rzeczoznawstwa Samochodowego
 Ruchu Drogowego (Wyceny Maszyn i Urządzeń)
 inż. Mirosław Kołomański
 83-200 Stargard Gdański
 NIP 622 433 886



Fot. 11 PB020100



Fot. 12 PB020101



Fot. 13 PB020102



Fot. 14 PB020103

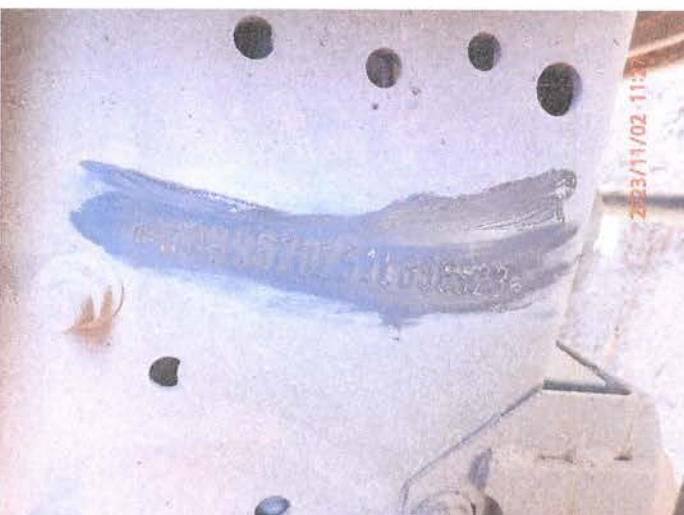

Fot. 15 PB020104

Biuro Precyzjonizmu Samochodowego,
Ruchu Drogowego/Wyceny Maszyn/Urządzeń
inż. Mirosław Kolomański
80-200 Strogard Gdański
NIP 8821333686

ARKUSZ USTALENIA WARTOŚCI POJAZDU

do opinii nr: 439/2023

z dnia: 2023/11/22

Rzeczoznawca : Mirosław Kołomański

Zleceniodawca: Syndyk Grzegorz Wichrowski

Zadanie: Określenie wartości rynkowej pojazdu

DANE IDENTYFIKACYJNE POJAZDU

Dane: [C] XI-2023

Marka: MERCEDES-BENZ

Rok produkcji: 2014

Model: 1218 Atego E6 12.0t

Wersja: 1218

Nr rejestracyjny: GSZAG64

Rodzaj pojazdu: Samochód ciężarowy*

Nr IE: 022-07711

USTALENIE WARTOŚCI POJAZDU

KATALOG WARTOŚCI BAZOWYCH (POJAZDU BAZOWEGO) (NETTO):

rok	mies.	wart. z katal. [PLN]	wart. zadana [PLN]
2022	05	228000	228000
2021	05	203000	203000
2020	05	178500	178500
2019	05	156500	156500
2018	05	137500	137500
2017	05	121000	121000
2016	05	106500	106500
2015	05	93700	93700
2014	05	82700	82700
2013	05	73100	73100

WARTOŚĆ BAZOWA (POJAZDU BAZOWEGO) BRUTTO (114 mies.) 101 721 PLN

Normatywny okres eksploatacji 114 mies.

DATA PIERWSZEJ REJESTRACJI (rok/mies/dn) 2015/09/08

Rzeczywisty okres eksploatacji 98 mies.

KOREKTA ZA PIERWSZĄ REJESTRACJĘ 12 772 PLN *po korekcie:* 114 493 PLN

RÓŻNICE WZGLĘDEM POJAZDU BAZOWEGO

Wycena wykonana na podstawie pojazdu o zbliżonych parametrach. Zmodyfikowane elementy to:

	Pojazd bazowy	Pojazd wyceniany
Rodzaj zabudowy	Skrzynia	oponcza + plandeka
Cena zabudowy w stanie nowym netto:		16 260 PLN
Współczynnik tempa amortyzacji zabudowy:		0,00

KOREKTA ZA ZMIANĘ PARAMETRÓW ZABUDOWY - 1 968 PLN *po korekcie:* 112 525 PLN

WYPOSAŻENIE SPECJALNE:

WINDA ZAŁADOWCZA

Konstrukcja:	Zamykana za nadwoziem / zabudowa
Rodzaj platformy:	Aluminiowa
Udźwig [kg]:	800
Długość platformy [mm]:	1600
Data zamontowania windy załadowniczej:	2014/12/01

Nie posiada ważnego przeglądu UDT

WARTOŚĆ WINDY ZAŁADOWCZEJ 2 091 PLN *po korekcie:* 114 616 PLN

LISTA WYPOSAŻENIA:

Lista wyposażenia na podstawie informacji z bazy danych na okres: 2013.11-

Przebieg normatywny	436 200 km
Przebieg rzeczywisty odczytany	137 039 km

ZASTOSOWANE KOREKTY RÓŻNE:

Opis korekty		[%]	Wart. [PLN]
stan techniczny i konieczne naprawy		-8,7	-10 000
KOREKTY RÓŻNE	- 10 000 PLN	po korekcje: 104 616 PLN

STAN OGUMIENIA:

Oś	Koło	Cena [PLN]	Zuż. [%]	Bieżn [mm]	Koło	Cena [PLN]	Zuż. [%]	Bieżn [mm]	Koło	Cena [PLN]	Zuż. [%]	Bieżn [mm]	Koło	Cena [PLN]	Zuż. [%]	Bieżn [mm]	
Przednia					Lewe: 2000	64	7						Prawe: 2000	64	7		
Tylna	LZ: 2299	64*	7		LW: 2299	64*	7		PZ: 2299	64*	7		PW: 2299	64*	7		
KOREKTA ZA OGUMIENIE			- 1 847 PLN		po korekcje:		102 769 PLN									
WARTOŚĆ RYNKOWA BRUTTO PO ZAOKRĄGLENIU														102 800 PLN		

Biuro Rzeczoznawstwa Samochodowego.
Ruchu Drogowego, Wyceny Maszyn i Urządzeń
inż. Mirosław Kołomański
83-200 Starogard Gdański
NIP 5921323986